

“HABERCI” CD Kurulumu Version 1.1#050919

Yapılacak İşlemler

Haberci CD’si CD sürücüsüne yerleştirilir.
Uygulama otomatik olarak açılır.

(şekil 1)

Microsoft .Net Framework 1.1 yüklenmemiş

Haberci Ver.1.1#050919 yüklenmemiş

Bu durumda .Net Framework 1.1 ve Haberci uygulaması yüklenecektir

Yükleme İşlemi (Microsoft .Net Framework 1.1)

.Net Framework 1.1 yüklenbilmesi için kullanmakta olduğunuz Internet Explorer’ın versiyonu 6.0 ve üzeri olmalıdır. Farklı bir versiyon ise uygulama yüklenemeyecek ve sizin güncellenenizi isteyecektir.

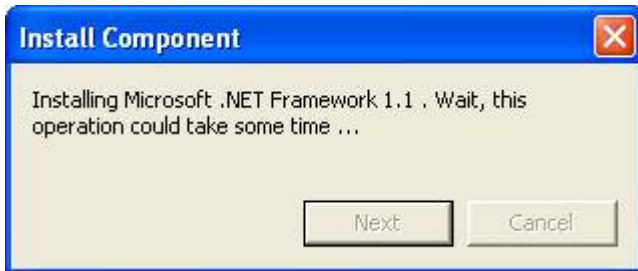

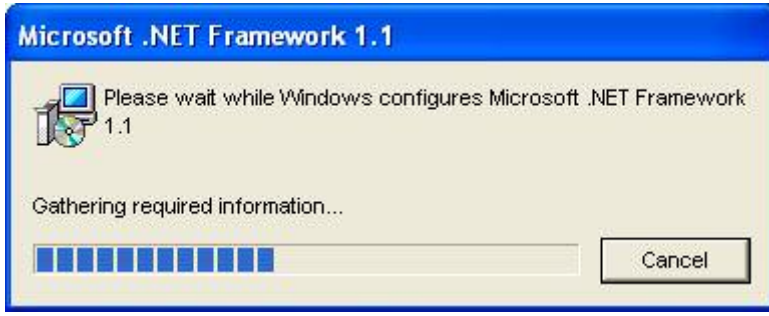

.Net Framework 1.1 kurulumu tamamlandı otomatik Haberci uygulamasının kurulumuna geçer
Bkz. Haberci Yüklemesi

(şekil 2)
Microsoft .Net Framework 1.1 yüklenmiş
Haberci Ver.1.1#050919 yüklenmemiş
Bu durumda sadece Haberci uygulaması yüklenecektir.

Haberci Yüklemesi

Yükleme İşlemi

Install tuşuna basılır

Next tuşuna basılır

Next tuşuna basılır

Next tuşuna basılır

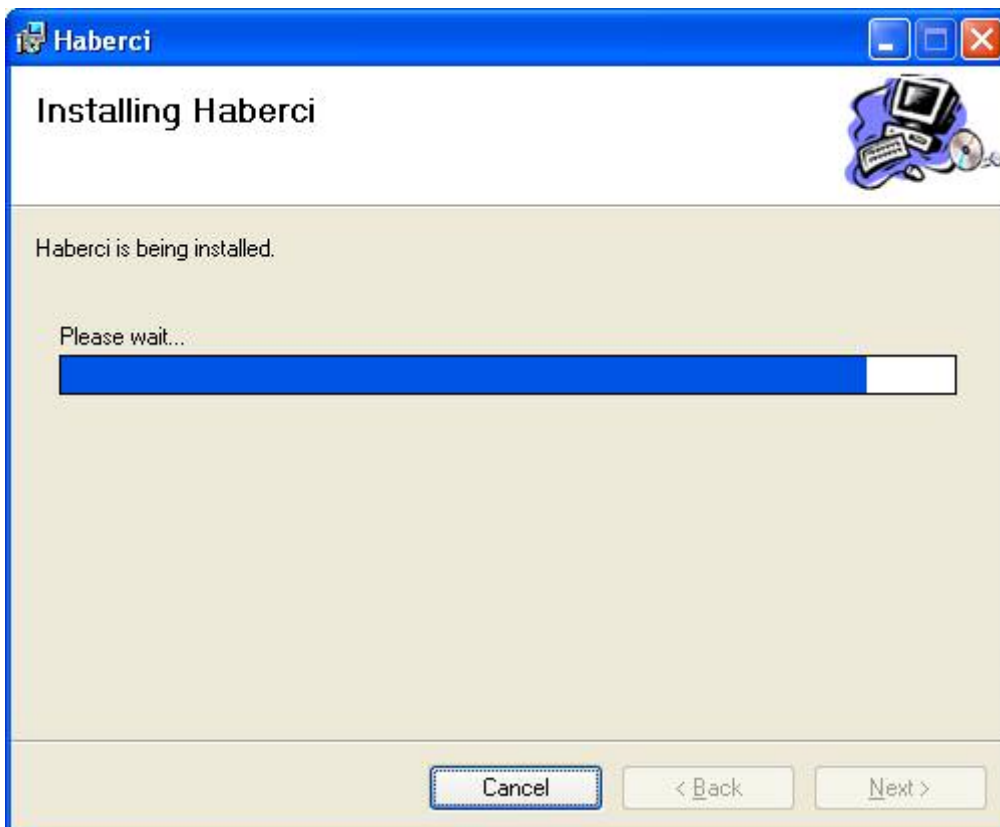
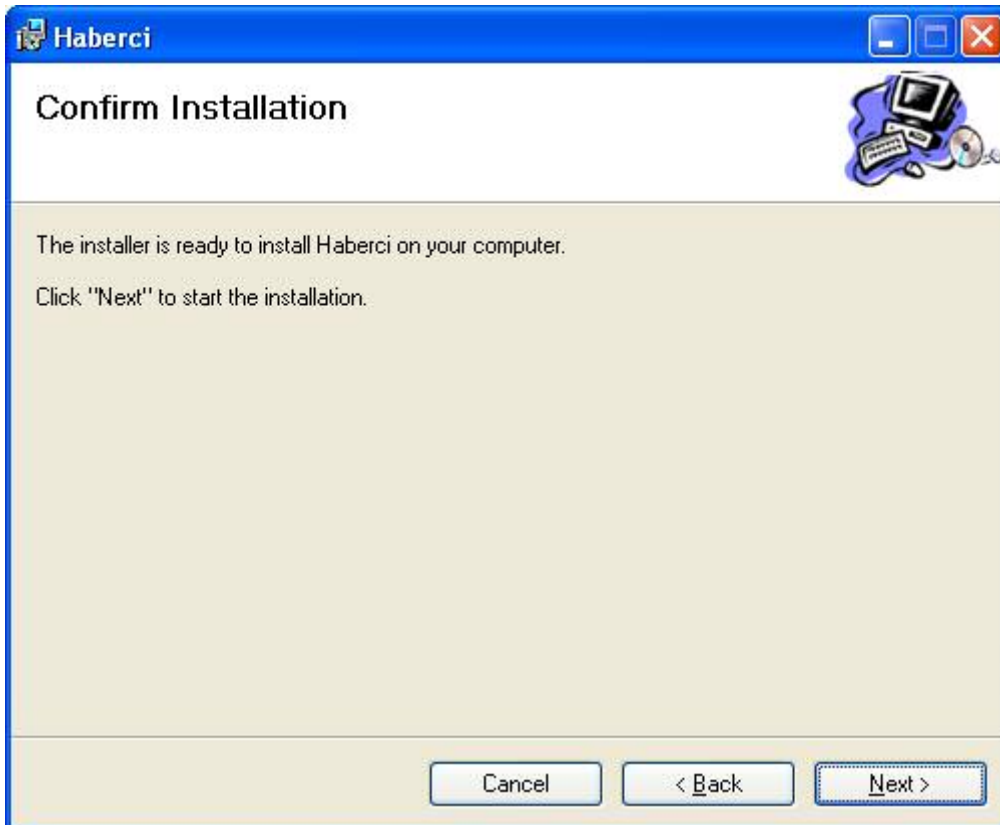

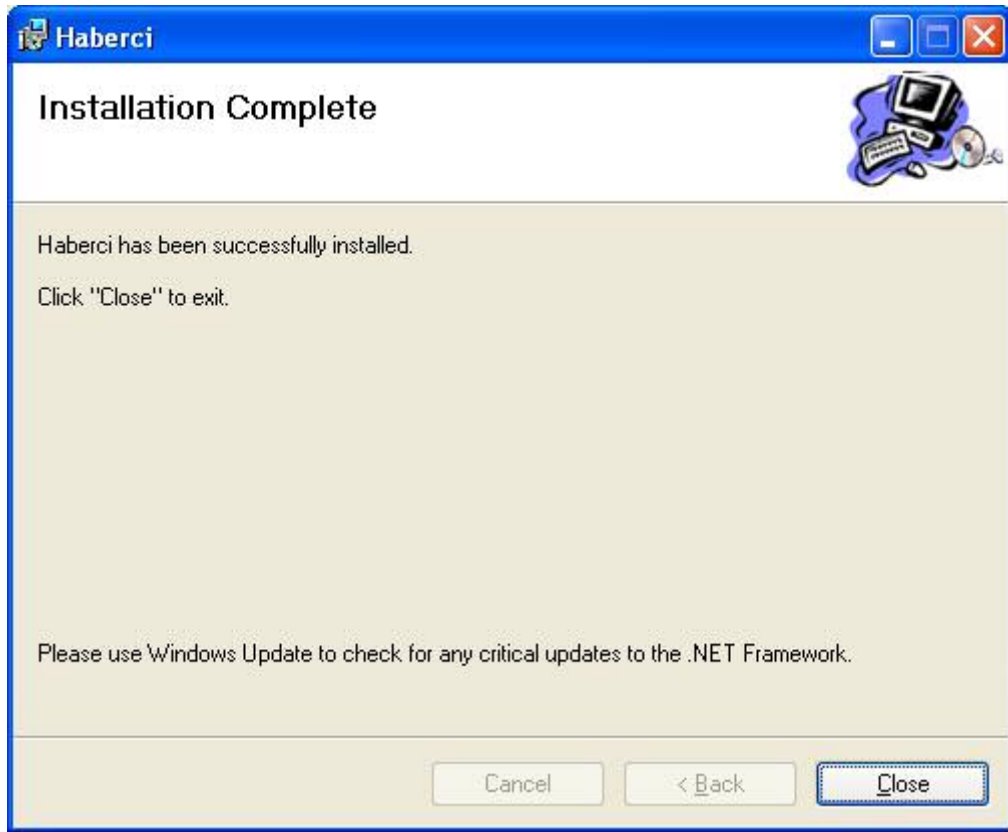

Close tuşuna basılır.

OK tuşuna basılarak habercinin kurulumu sağlanır.

Masa üstü'nde

ikonuna basarak uygulama aktif hale getirilir.

Giriş Yap: Adımında çalışmakta olduğunuz şirketi belirlemeniz gerekmektedir.

Sadece YKS'den acenteliğiniz var ise Sigorta seçilmeli

Kullanıcı adı ve parolanızı yazarak e-postalarınıza ulaşabilirsiniz.

Parola sormadan bağlan seçeneği işaretlenmesi durumunda uygulama size kullanıcı adı ve parola sormayacaktır.

Sadece YKE'den acenteliğiniz var ise Emeklilik seçilmeli

Kullanıcı adı ve parolanızı yazarak e-postalarınıza ulaşabilirsiniz.

Parola sormadan bağlan seçeneği işaretlenmesi durumunda uygulama size kullanıcı adı ve parola sormayacaktır.

YKS ve YKE'den acenteliğiniz var ise Emeklilik + Sigorta seçilmeli

YKS ve YKE 'e ait Kullanıcı adı ve parolanızı yazarak e-postalarınıza ulaşabilirsiniz.

Parola sormadan bağlan seçeneği işaretlenmesi durumunda uygulama size kullanıcı adı ve parola sormayacaktır.

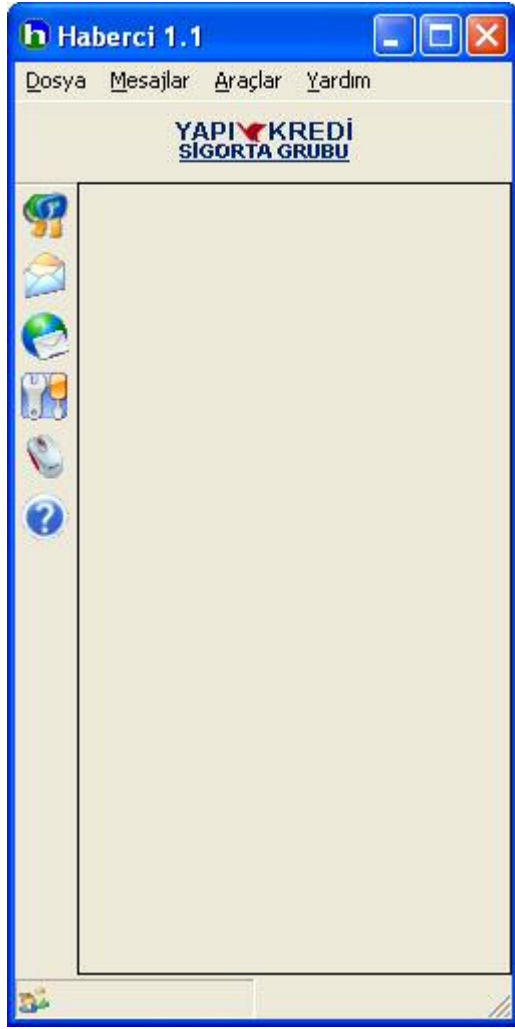

Haberci e-posta gelmesi halinde sizi uyararak ve e-postanızı okumanızı sağlayacaktır.